

GELIJKVLOERS

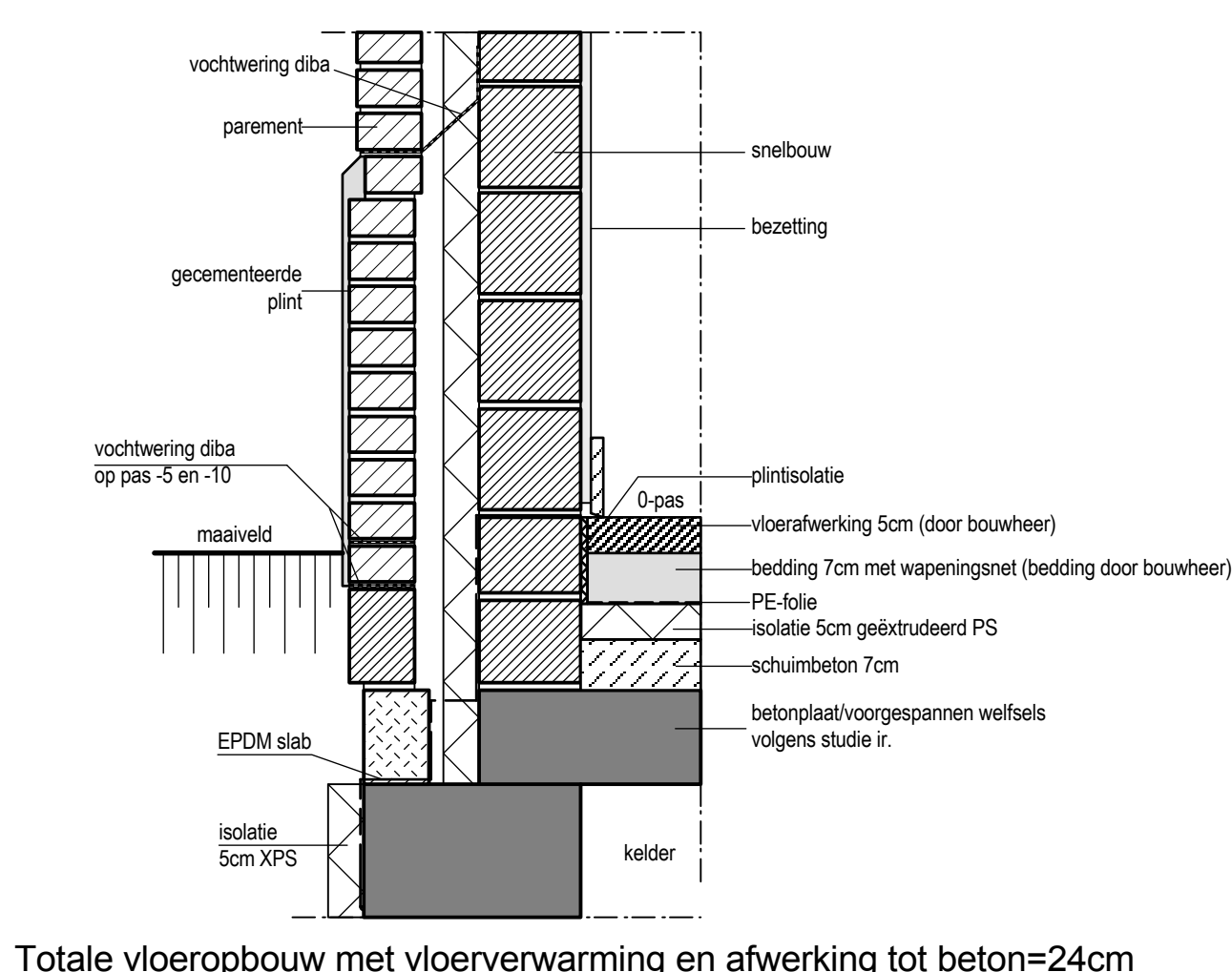

PRINCIPEDETAIL VLOEROPBOUW TPV Kelder
SCHAAL 1/10 (ZIE OOK DETAIL 1)

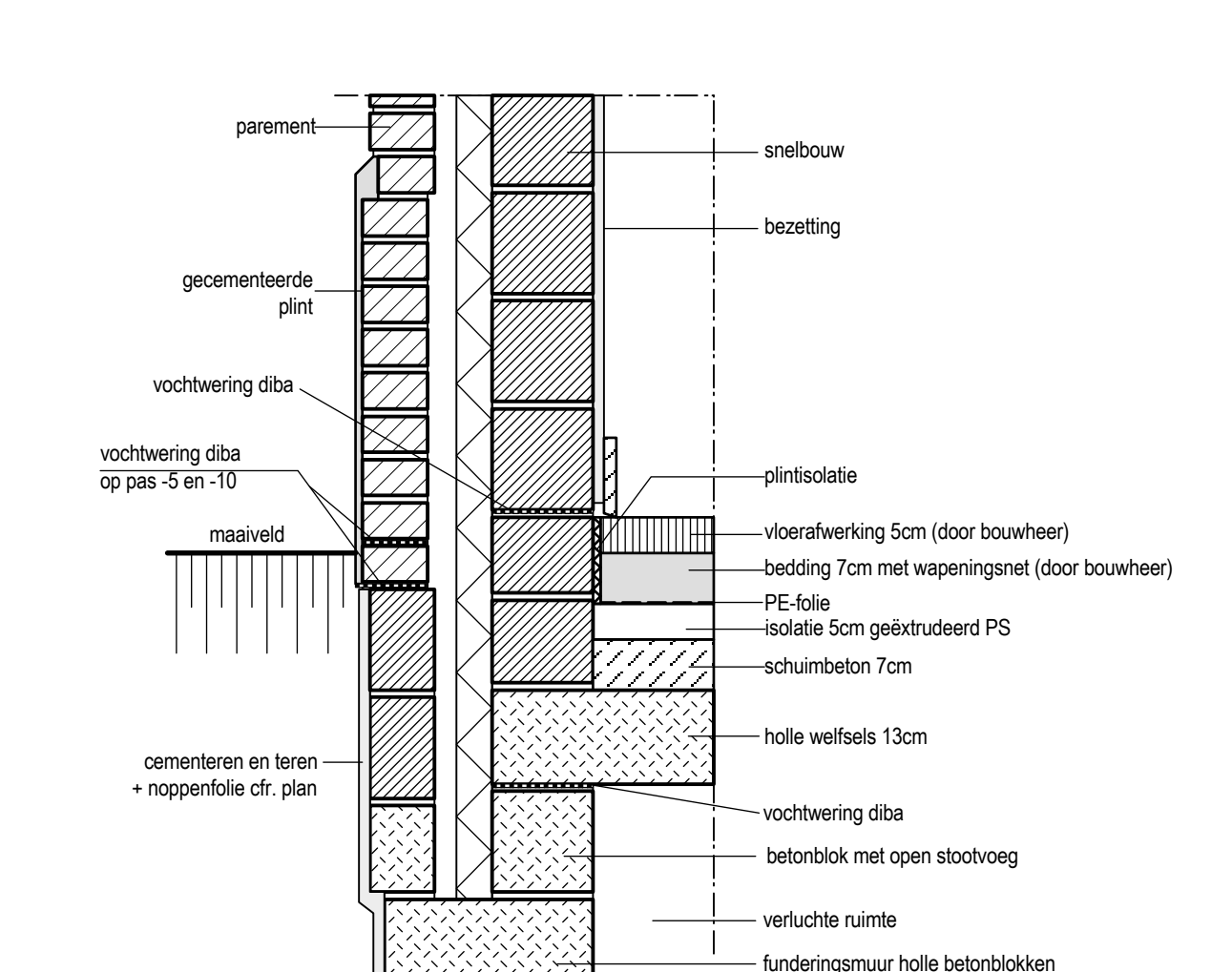

PRINCIPEDETAIL VLOEROPBOUW TPV
VERLUCHTE RUIMTE SCHAAL 1/10

Vloeropbouw met vloerverwarming

- Vloerverwarming 5cm (op stenen vloer)
- Beddingchape 7cm met bewapeningnet
- Vloerisolatie 5cm
- Schuimbeton 7cm

Totale vloeropbouw boven welvels = 24cm

Opmerking:

- Afwerkafelingen die in de muur worden ingewerkt worden lichtjes schuin gepolijst
- Ingevoerde afwerkafelingen in pvc afd. met isolatie (niet brandbaar) climaflex rond

DIT PLAN GELDT ENKEL VOOR DE WERKEN RUIMWOEG WINDDICHT.
ALLE AFWERKINGSTESTS ZIJN NIET IN DEZE AANNEEMING BEGREPEN EN ZIJN LOUWER INFORMATIEF.

LEGENDE			
bw	borstwering	bov	binnen openvallend raam
hdst	halfsteense dag	bood	binnen openstaand raam
std	steense dag	buod	buiten openstaand raam
id	in den dag (bokaam)	piv hvv	pivotend raam horizontaal
blst	blauwe steen	drkjp	draaikp raam
wlbt	witte steen	gvl	gullotine raam
rw	regenwater	bust	buiten openstaand raam
odk	dubbel dienst kraan		
stvl	stalen vloer		
vast	vast raam		
kp	kleiput		
rw	regenwaterafvoer		
vh	vrije hoogte		
vlwv	vloerverwarming		

AANDUIDING VAN DE MATERIELEN			
	parement		regenwaterafvoer
	strebouw		afvoer huishoudwater
	betonbalkken in fundering		afvoer fcaalsten
	beton		drainage

MATERIELENSTAAT	
Gevelsteen: Oude machepieten halfsteenseventend, vl.colombage isolatie + buitenbeplating	
Beplanking: Colombage in lichte gevelbeplanking in lichte gevelgevelsteen, op voorwervel of dft. plan	
Plan: Geometrische plint tot hoogte 62 boven 0-pak en plint om te schilderen	
Blaas: Cement omlijsting	
Voogwerk: Luchtwijk cement-schietsteek met zand, vol geborsteld	
Dakbedekking: 120 vulling oude tegelpannen, vl.zwartmetalen dakbedekking met sierlijnen en nok in daklijst	
Puringsvel: Aanzetconcreet	
Buitenschrijnwerk: Gedroogde iroko, deuren en poorten paddek om te schilderen, ramen en deuren in metaal, erkers dft. plan	
Glaswerk: Dubbel glas kuper, isolerend, gelagst met 24h/24	
Kraanvlakken: Gelijed beste zijden	
Isolatie: Vloer: 5 cm PS	
Sponw: 5cm XPS, kelderwanden 5cm XPS	
Dak: 120 glijstend fenselsteens, vl.kelder en platte daken 5cm XPS, vl.net 4cm XPS opspit	
Daklijmer: Epsica gederst	
Verwarming op: Gas	
Vloerverwarming: Op gietvloers en garage	
Radiatoren: Op gietvloers en verdieping	
Afwerking oppervl: In massagiet gevelsteen en gepolijst, afkops blauwe steen, kelderlaag met oude tegelpannen, L-profiel	
Afwerking interieur: In massagiet gevelsteen en gepolijst, met geverfde afkops steenbouw, kelderlaag	
Afwerking afvoerbuisen en gieten: Halfronde brongaten in koper, afvoerbuisen in koper met rode boortbuisen	
Vulstoffen: GBS, materiaal:	

GEMEENTE: Sint-Genesius-Rode PROVINCIE: Vlaams Brabant

STRAAT: Ginstlaan 18, 2^e Afd. sectie F nrs. 1/2N25, 1/2K31, 1/2H31

studie

Moorstraat 53 B-2970 't Groenvenesche-Schilde
tel: +32(0)3 698 12 50 fax: +32(0)3 698 46 46
e-mail: info@vlassakverhulst.be

Sales : Johan	Ontwerp : Dirk	Calculatie : Wen
Studie : Myriam	Interieur : Karin	Uitvoering : Peter

Goedkeuring Bouwheer :
Goedkeuring Vlassak Verhulst :

Datum : 28/01/2005 Wijziging : Definitief :

INHOUD:
GELUKVLOERS 1/50

Bouwheer : Ginstlaan 18	Dossiernummer : 0346	Plann. : 2/5
-------------------------	----------------------	--------------